

CONSULTA CARDIORRENAL  
HOSPITAL CLÍNICO UNIVERSITARIO DE VALENCIA

CCR

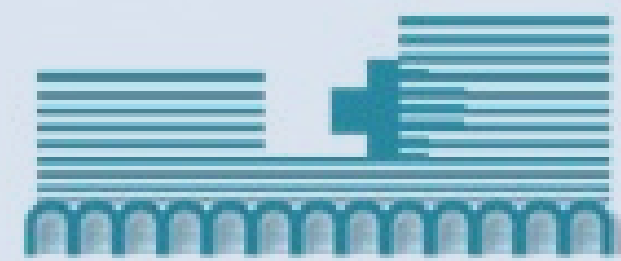

Hospital Clínic  
Universitari de València

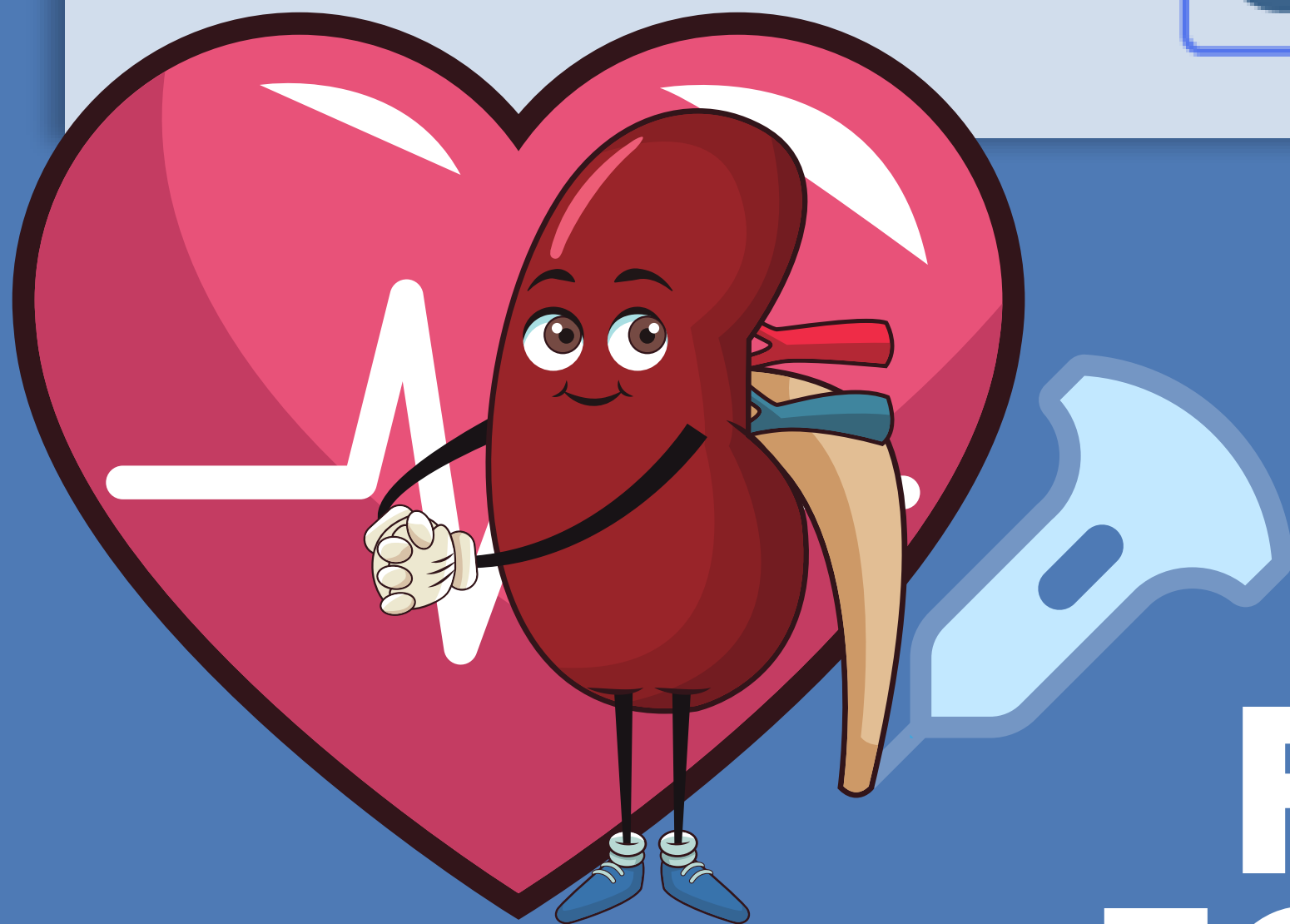

# PROYECTO FORMATIVO CARDIO-RENAL

Organizador



Avalado por



CONSULTA CARDIORRENAL  
HOSPITAL CLINICO UNIVERSITARIO DE VALENCIA

CCR



Hospital  
Universitari d

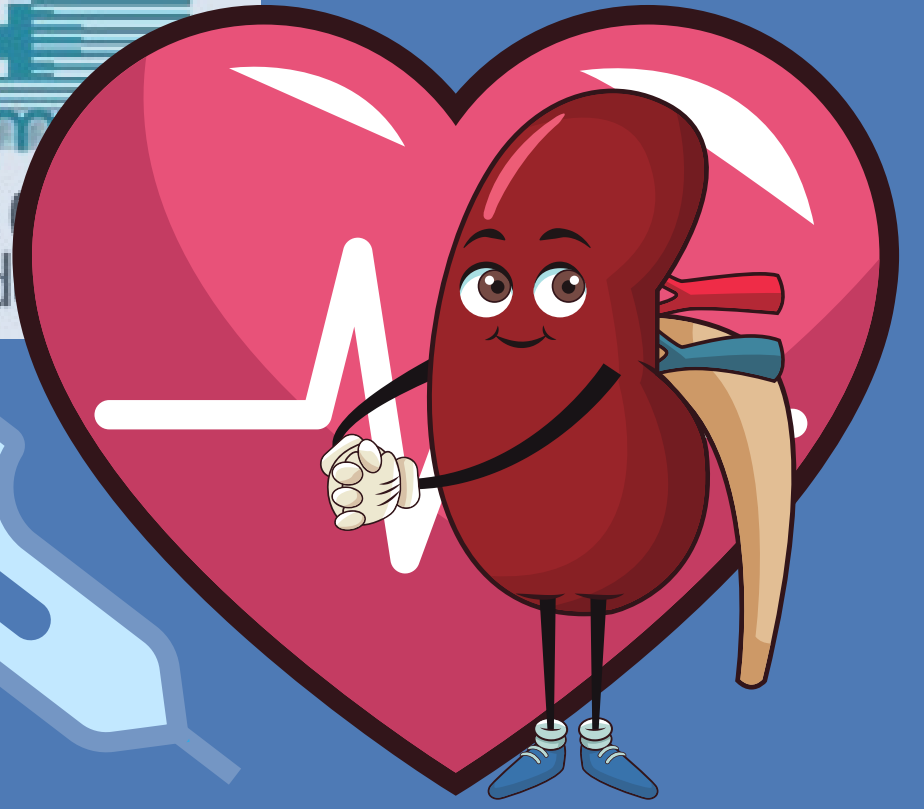

## AGENDA DEL PRECEPTORSHIP-ROTATORIO POR LA UNIDAD CARDIORRENAL

**Rotación tres jornadas durante dos días de 1 semana (martes mañana y tarde y miércoles mañanas)**

**La Unidad Cardiorrenal tiene capacidad de aceptar 8 rotaciones al mes (idealmente 2 asistentes por semana).**

**Se podrán aceptar nefrólogos, cardiólogos, especialistas en Medicina Interna y todos aquellos profesionales interesados en el desarrollo de Unidades Cardiorrenales.**



CONSULTA CARDIORRENAL

HOSPITAL CLINICO UNIVERSITARIO DE VALENCIA

CCR



Hospital  
Universitari d

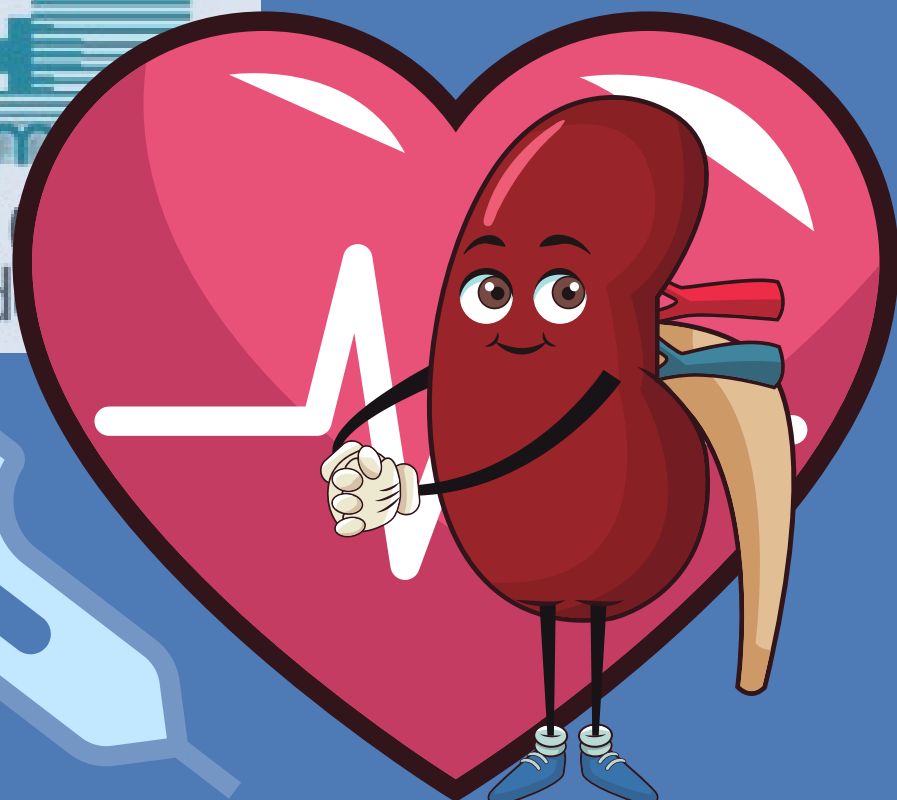

## ASISTENCIA PRACTICA

**8:30 - Sesión conjunta Cardiología-Nefrología sobre actualización cardiorrenal.**

**9:00-14:00 - Asistencia a la unidad cardiorrenal. Evaluación de pacientes junto con cardiólogos y nefrólogos. Se verán pacientes con ERC avanzada pendientes de inclusión en programa cardiorrenal de diálisis peritoneal o en seguimiento en dicho programa. Dr De La Espriella, Dr Gonzalez Rico.**

**14:00-15:00 - Revisión de los casos de la mañana. Adecuación a las guías de practica clínica y detección de áreas de mejora en los tratamientos de cada paciente. Dr Julio Nuñez, Dr Górriz y médicos rotantes del proyecto.**

**15:30-20:00 - Asistencia a la unidad de insuficiencia cardiaca. Evaluación de pacientes junto con cardiólogos de la unidad. Dr Julio Nuñez y Dr. De La Espriella.**



CONSULTA CARDIORRENAL  
HOSPITAL CLINICO UNIVERSITARIO DE VALENCIA

CCR



Hospital  
Universitari d

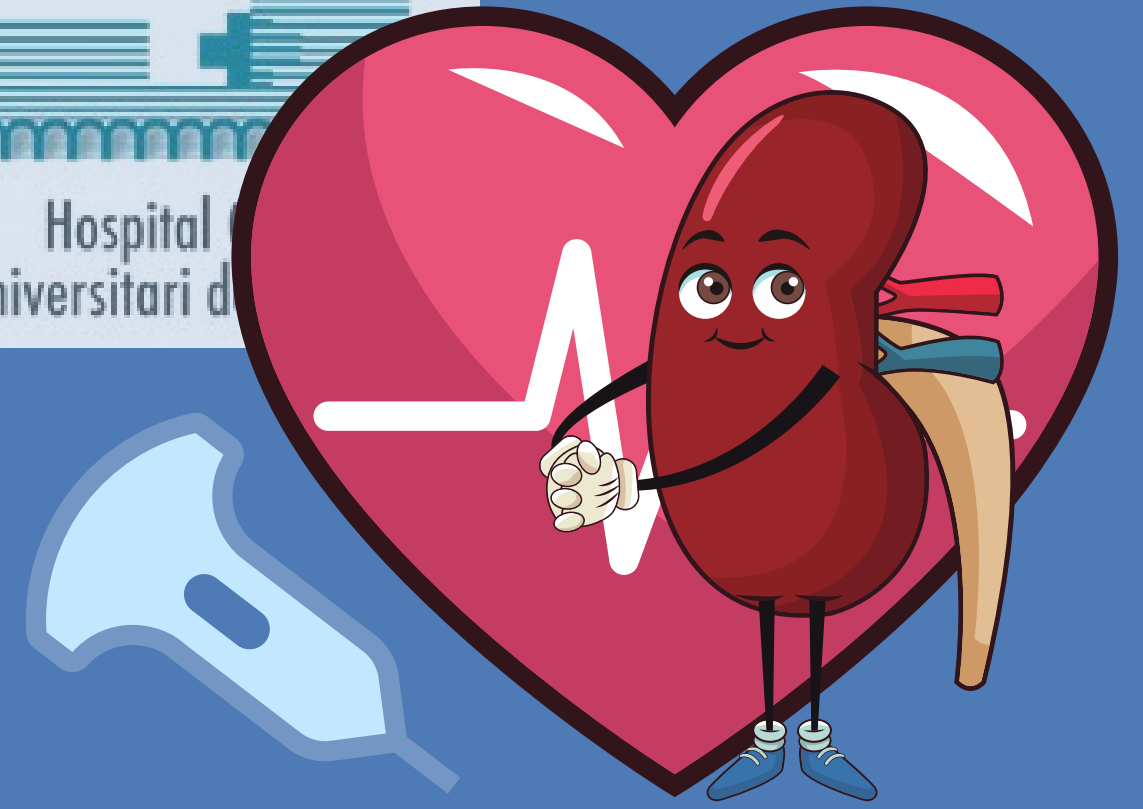

**21:00: Cena NETWORKING.**



## ASISTENCIA PRACTICA

**9:00-14:00: Asistencia a la unidad cardiorrenal. Evaluación de pacientes junto con cardiólogos y nefrólogos. Se verán pacientes con ERC avanzada pendientes de inclusión en programa cardiorrenal de diálisis peritoneal o en seguimiento en dicho programa. Dr. Montomoli, Dr. Gonzalo Nuñez.**



CONSULTA CARDIORRENAL  
HOSPITAL CLINICO UNIVERSITARIO DE VALENCIA

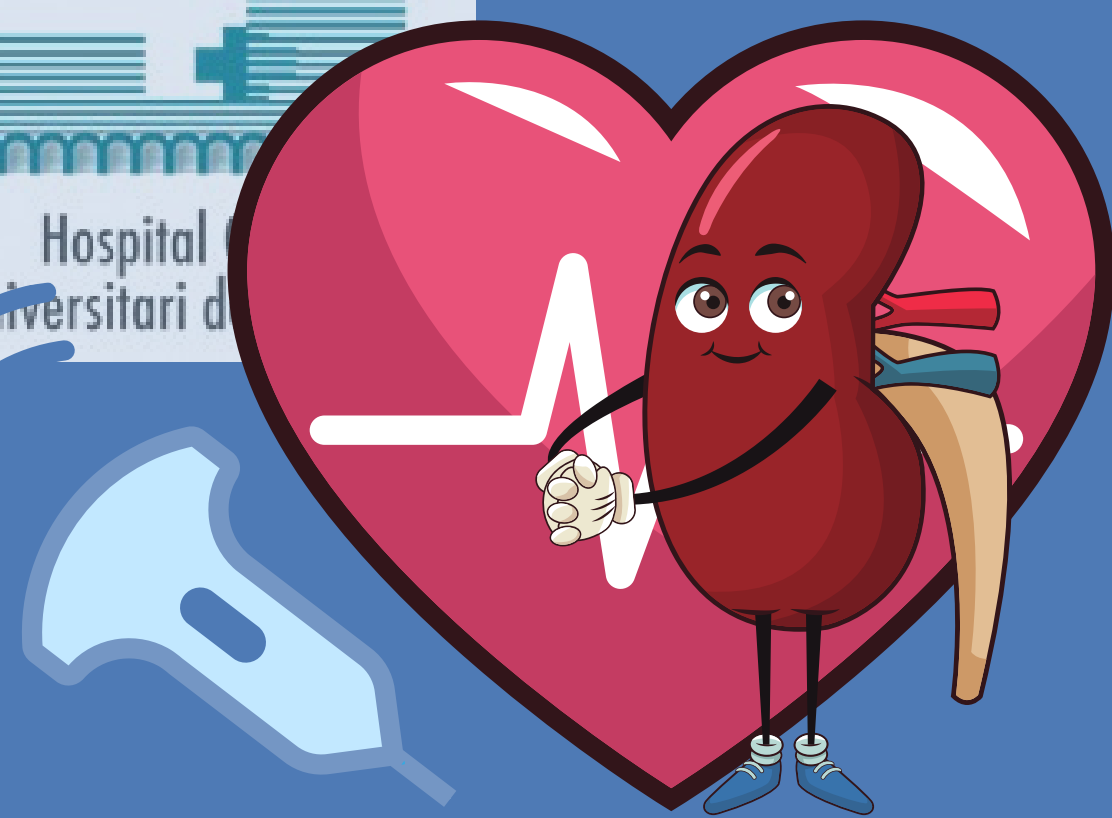
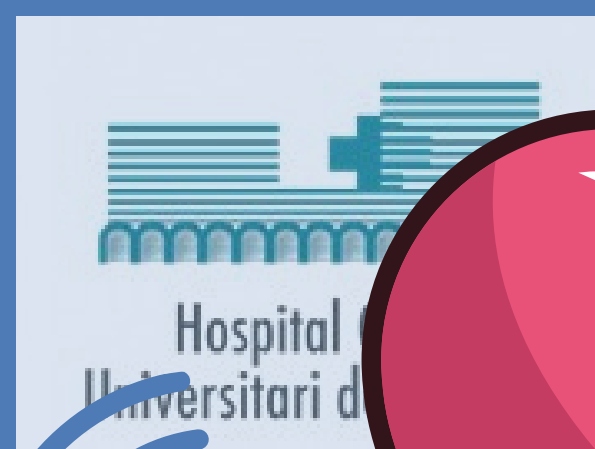

## PROFESORES

- Dr Julio Nuñez
- Dr Jose Luis Górriz
- Dr Miguel Gonzalez
- Dr. Rafael De La Espriella
- Dr Marco Montomoli
- Dr Gonzalo Nuñez

## INSCRIPCIÓN

Inscripción al curso : 1500 €. Para inscripción contactar a [info@svnefrologia.es](mailto:info@svnefrologia.es)

## Organizador



## Avalado por

