

PROGRAMA

41 CONGRESO DE LA SOCIEDAD VALENCIANA DE NEFROLOGÍA

29/02 • 02/03 VALENCIA 2024

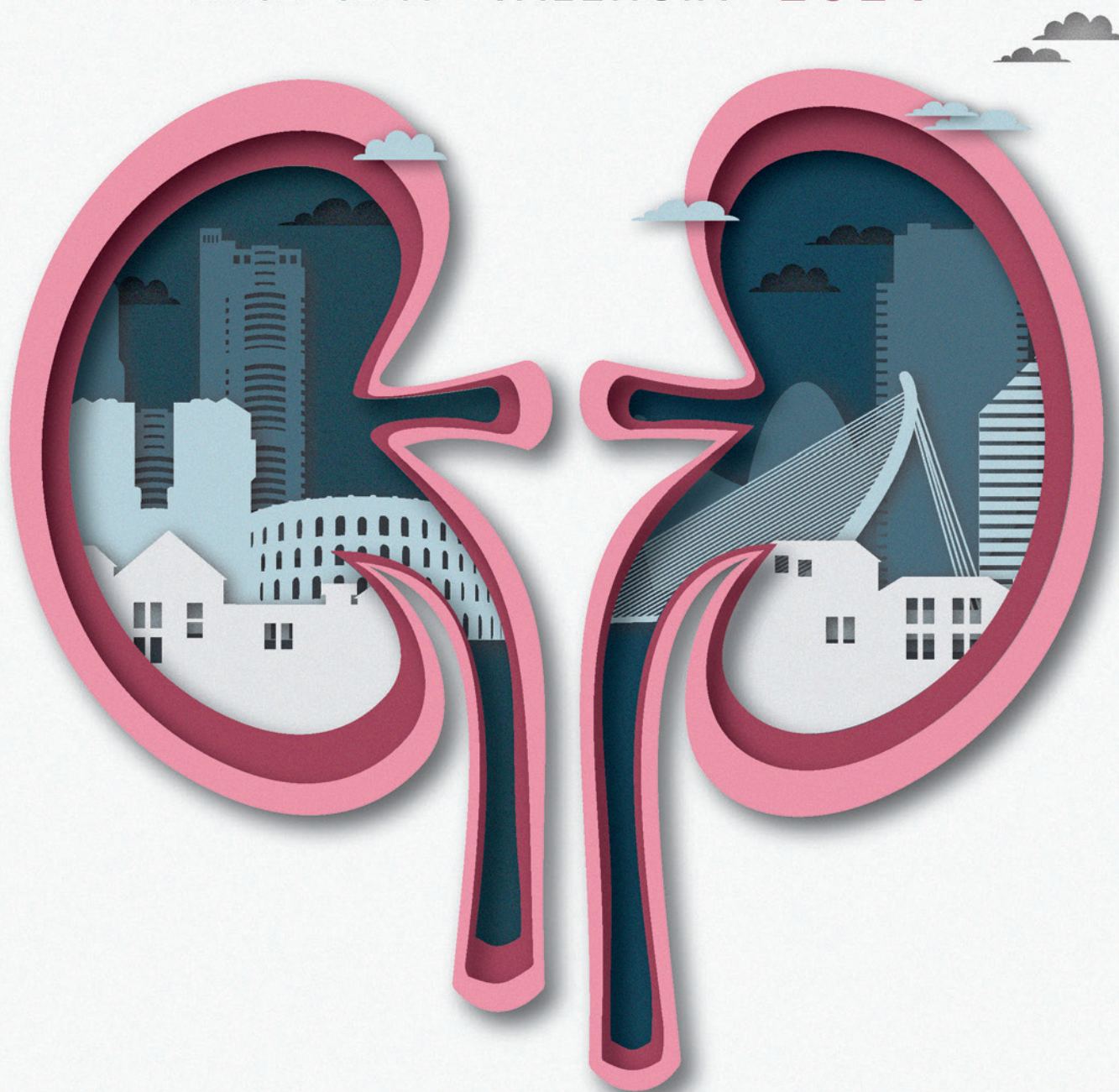

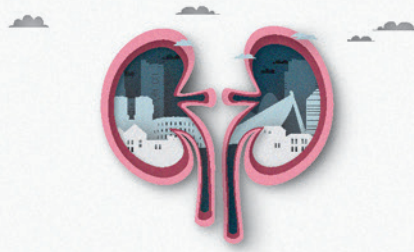

CURSO PRECONGRESO

JUEVES, 29 DE FEBRERO 2024

PRECONGRESO: RESIS-TENCIA. URGENCIAS NEFROLÓGICAS

MÓDULO 1 | *Moderador:* Dr. Pablo González-Calero.

- 15:35 – 16:00** **FRACASO RENAL AGUDO.** Dr. Francesc Moncho.
16:05 – 16:30 **EQUILIBRIO ÁCIDO-BASE.** Dr. Eduardo Garin.

MÓDULO 2 | *Moderador:* Dra. July Vanessa Osma.

- 16:35 – 17:00** **TRASTORNOS DEL POTASIO.** Dra. Celia Ahedo.
17:05 – 17:30 **DISNATREMIAS Y TRASTORNOS DEL CALCIO.** Dr. Francisco Javier Marques.

17:30 – 17:45 **Pausa - Café**

17:45 – 18:45 **COMUNICACIONES ORALES I.**

Moderadores: Ana Ventura y Francisco Javier Marqués.

- 17:45** **Tratamiento con isglt2 en enfermedad renal crónica (sin terapia renal sustitutiva) sin diabetes.** Elena Galván Barrilero.
- 17:49** **Evolución de la gammopatía monoclonal de significado renal tras tratamiento inmunosupresor: una serie de casos.** Silvia Alós Guimera.
- 17:53** **Experiencia del uso de lumasiran en niños con hiperoxaluria primaria tipo 1.** Joan Pacheco Campello.
- 17:57** **Planificación del acceso vascular óptimo en el paciente anciano.** Diego Espinosa.
- 18:05** **Estudio comparativo entre la unidad de hemodiálisis domiciliaria y la unidad de pacientes de hemodiálisis hospitalaria del hospital general universitario de valencia.** Javier Méndez González.
- 18:13** **Análisis de biomarcadores de insuficiencia cardiaca en pacientes en diálisis peritoneal.** Grace Estefanía Paz Romero.
- 18:17** **Diarrea aguda postrasplante: impacto del brote epidémico de criptosporidiosis en una población trasplantada renal.** Laura Porcar.
- 18:21** **Infección tuberculosa latente en pacientes incluidos en lista de espera de trasplante renal.** Marina Villanueva.
- 18:25** **Neutropenia tras el trasplante renal. Incidencia, factores de riesgo y manejo.** Maria Casanova.
- 18:29** **Resultados de un programa incipiente de trasplante renal.** Irina Sanchis Muñoz.
- 18:33** **Impacto del tiempo de isquemia fría en el retraso de función del injerto renal.** Silvia Torres Campos.

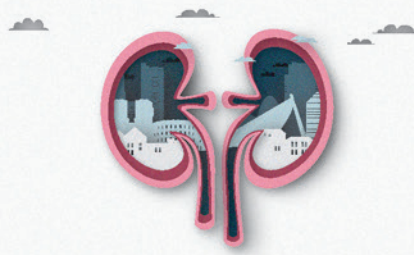

MÓDULO 3 | *Moderadora:* Beatriz Garcia Peris.

- 18:45 – 19:10** **URGENCIAS HIPERTENSIVAS.** Dra. Maria del Carmen Montesa.
19:15 – 19:40 **URGENCIAS EN HEMODIÁLISIS.** Dr. Carlos Tarongi.

MÓDULO 4 | *Moderadora:* Dra. Aina Quilis.

- 19:45 – 20:10** **URGENCIAS EN DIÁLISIS PERITONEAL.** Dr. Joan Estruch.
20:15 – 20:40 **URGENCIAS EN TRASPLANTE RENAL.** Dra. Iris Viejo.

PROGRAMA

VIERNES, 1 DE MARZO 2024

09:30 – 17:00 Recogida de documentación y acreditación.

MÓDULO 5 | *Moderador:* Dr. Enrique Najera.

- 10:00 – 10:25** **ESTADOS HIPERTENSIVOS EN EL EMBARAZO.** Dra. Mar Mompó.
10:30 – 10:55 **FLUIDOTERAPIA EN NEFROLOGÍA.** Dr. Isidro Torregrosa Macías.

11:00 – 12:05 **COMUNICACIONES ORALES II.**

Moderadores: Antonio Cabezas y Camila Solano.

- 11:00** **Reivindicando el papel intervencionista del nefrólogo en hospitales comarcales.** Vanessa de la Fuente Fernández.
- 11:06** **Precisión en la estimación de la ingesta proteica de pacientes con enfermedad renal crónica mediante una nueva app que aplica la fórmula de maroni.** Alba Durbá Lacruz.
- 11:12** **Uso de selladores sintéticos para prevenir fugas peritoneales precoces. Nuestra experiencia.** Jorge María Benllure Simón.
- 11:18** **Relevancia del apoyo social y el estilo de afrontamiento para la calidad de vida de personas con enfermedad renal crónica avanzada.** Aruca Caslderón Cholbi.
- 11:24** **Papel de nefrología en cuidados críticos: análisis de la terapia de reemplazo renal continuo con énfasis en la anticoagulación a base de citrato.** Iris Viejo Boyano.
- 11:30** **Investigando factores de riesgo de peritonitis entérica. El papel de la nutrición.** Mar Mompó Ramos.
- 11:36** **Adultos mayores con enfermedad renal crónica avanzada: ¿es el estadio de la enfermedad relevante para la percepción de amenaza y la salud mental?.** Aruca Caslderón Cholbi.
- 11:42** **¿Por qué seguimos utilizando calcio alto en las bolsas de dp? Intentando revertir la inercia.** Paula Gandía Ureña.
- 11:50** **Síndrome de intolerancia del injerto renal, implicaciones pronósticas.** Paula Gandía Ureña.

12:10 – 12:35 Pausa - Café

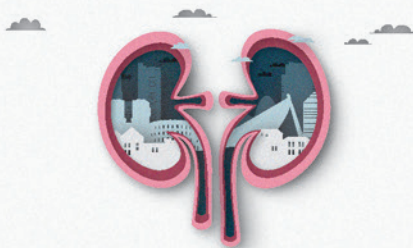

12:40 – 14:00

COMUNICACIONES ORALES III.

Moderadoras: Paula Gandía Ureña y Caridad Martínez.

- 12:40** Repercusión de la dieta renal en la progresión de la enfermedad renal crónica. Joan Estruch García.
- 12:47** Cierre percutáneo de orejuela izquierda como alternativa terapéutica a la anticoagulación oral en pacientes con fibrilación auricular no valvular en diálisis. David Rodríguez Santarelli.
- 12:54** Grado de adopción de las recomendaciones del consenso nacional sobre enfermedad renal crónica (ERC) desde Nefrología y Atención primaria en la Comunidad Valenciana. José Luis Górriz Teruel.
- 13:01** Valoración del riesgo de fibrosis hepática mediante el índice fib4 en una población incidente en diálisis peritoneal. Miguel González Rico.
- 13:08** La ausencia de cuidador no debe ser una contraindicación para la realización de la hemodiálisis en casa. Estudio unicéntrico prospectivo. Manuel Parra Collado.
- 13:15** Impacto significativo de los resultados de PREMS y PROMS en todas las etapas de la enfermedad renal crónica. Nayara Panizo González.
- 13:22** Impacto de los tratamientos para la enfermedad renal crónica en la huella de carbono. Francesc Moncho.
- 13:29** Trasplante con donante vivo ABO incompatible: nuestra experiencia. Manuel Parra Collado.
- 13:36** El retrasplante en mayores de 65 años, la mejor opción. Asunción Sancho Calabuig.

14:05 – 14:25

REGISTROS DE ENFERMOS RENALES.

Moderadora: M^a. Teresa Pin Godós.

Ponente: Olga Lucía Rodríguez Arévalo.

14:30 – 15:25

Almuerzo

15:30 – 16:00

COMUNICACIONES ORALES IV.

Moderadores: Marco Montomoli y Silvia Alós.

- 15:30** Uso en práctica clínica real de isglt2 en pacientes monorrenos con enfermedad renal crónica. Francesc Moncho Frances.
- 15:39** Nuevas estrategias de cribado de enfermedad renal crónica en pacientes de alto riesgo. Elena Giménez Civera.
- 15:48** Trasplante renal anticipado, una opción a futuro. Trasplante renal anticipado con donantes en asistolia controlada. Asunción Sancho Calabuig.

16:05 – 16:45

Obesidad.

Moderador: Luis Gerardo D'Marco Gascón.

Nefrólogo. Jonay Pantoja Pérez.

Endocrinólogo. Javier Escalada San Martín

16:50 – 17:15

Conceptos de Onconefrología para Dummies.

Moderador: Isidro Torregrosa Macías.

Ponente: Clara García Carro.

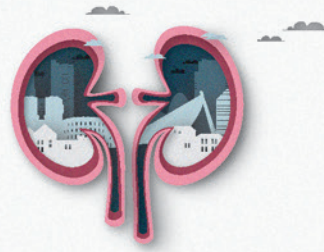

-
- 17:20 – 17:45** **Pausa - Café**
- 17:50 – 18:30** **Como impactan las técnicas domiciliarias en la calidad de vida.**
Moderador: Eduardo Muñoz de Bustillo.
 Dialisis peritoneal automática. Agustín Ortega Cerrato.
 El punto de vista del paciente. Daniel Gallego Zurro.
- 18:35 – 19:00** **Ejercicio físico y Enfermedad Renal Cardiovascular.**
Moderadores: Beatriz Díez Ojea y Juan José Gascó Esparza.
Ponente: Felipe Isidro Donate.
- 19:05 – 19:35** **CONFERENCIA INAUGURAL.**
Moderador: José Enrique Fernández de Nájera.
Ponente: Santiago Cañizares.
- 19:40 – 20:10** **ASAMBLEA ORDINARIA SOCIOS.**
- 21:30** **CENA Y ENTREGA DE PREMIOS.**

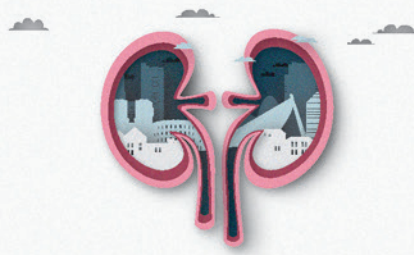

SÁBADO, 2 DE MARZO 2024

- 09:00 – 09:50** **COMUNICACIONES ORALES V.**
Moderadores: Jordi Espí Reig y M^a. Fernanda Alvarado.
- 09:00** **Análisis exploratorio sobre el impacto del síndrome de hipofiltración glomerular selectiva en los eventos cardiovasculares.** Camila Solano.
- 09:09** **Estudio multicéntrico y aleatorizado de dieta muy baja en proteínas suplementada con cetanoálogos en pacientes con ERCA en España. Estudio ADHERENCE.** Maria Montesa.
- 09:18** **¿Es eficaz la eliminación de toxinas unidas a proteínas con Physidia?: Resultados de un ensayo clínico aleatorizado.** Mercedes González Moya.
- 09:27** **Análisis de la Técnica QuantiFERON®-CMV en Trasplantados Renales.** Paula Barrios Carmona.
- 09:36** **Efecto de los isglt2 en trasplantados renales no diabéticos.** Aina Quilis Pellicer.
- 09:55 – 10:20** **Diálisis sostenible.**
Moderadora: Amparo Soldevila Orient.
Ponente: Cristina Domenech Valero y Alejandro Pérez Alba.
- 10:25 – 10:50** **Criterios para solicitar estudio genético.**
Moderadora: Cristina Castro Alonso.
Ponente: Isabel Juan García.
- 10:55 – 11:15** **Anemia renal: 15 preguntas y respuestas al experto.**
Moderador: José Luis Górriz Teruel.
Ponente: Aleix Cases Amenós.
- 11:20 – 11:40** **Pausa - Café**
- 11:45 – 12:35** **Taller HLA.**
Moderadora: Julia Kanter.
Ponente: María Dolores Redondo y Francisco Boix Giner.
- 12:40 – 13:10** **DetECCIÓN y progresión de la ERC.**
Moderador: María Jesús Puchades Montesa e Isabel Gabaldón Sánchez.
Detectar cuanto antes mejor. Enrique Rodríguez Borja.
Reducción del riesgo renal residual y nefroprotección. José Luis Górriz Teruel.
- 13:15 – 13:55** **CONFERENCIA.**
Lista única de trasplante.
Moderadora: Asunción Sancho Calabuig.
Ponentes: Rafael Badenas Quiles y Miguel Perdiguero Gil
- 14:00 – 14:20** **Esteatosis hepática metabólica.**
Moderadora: Eva Cotilla de la Rosa.
Ponente: Salvador Benlloch Pérez.
- 14:25 – 14:30** **Conclusiones, resumen de la reunión.**
- 14:35** **Almuerzo**

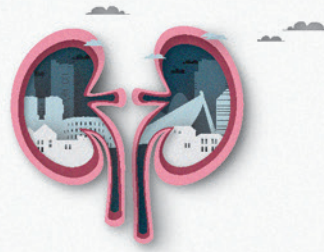

COLABORADORES



41 CONGRESO DE LA SOCIEDAD VALENCIANA DE NEFROLOGÍA

29/02 · 02/03 VALENCIA 2024

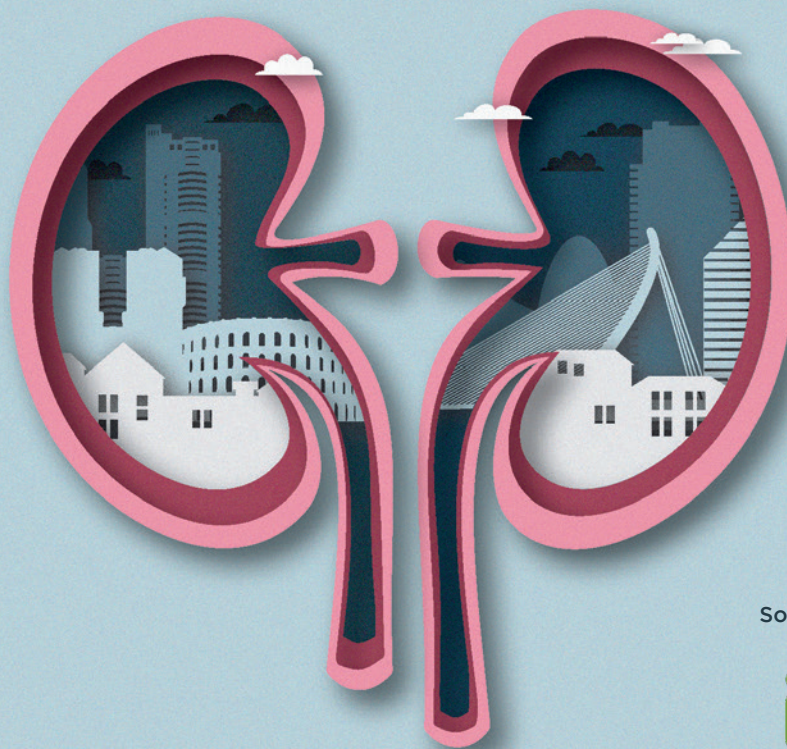

Solicitada acreditación:



Solicitada declaración
de interés sanitario:



SEDE

COLEGIO DE MÉDICOS DE VALENCIA

Dirección: Avinguda de la Plata, 34, 46013 València, Valencia

SECRETARÍA TÉCNICA

VIAJES *El Corte Inglés*

CONGRESOS

Viajes El Corte Inglés

MICE Madrid • Congresos Científico Médicos

C.San Severo, 10. planta baja • 28042 Madrid

Tel. +34 91 330 07 55 • E-mail: svnefrologia@viajeseci.es